

1001

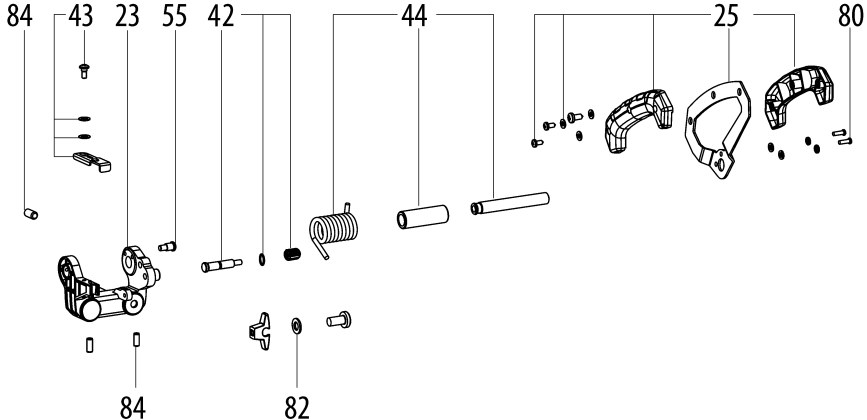

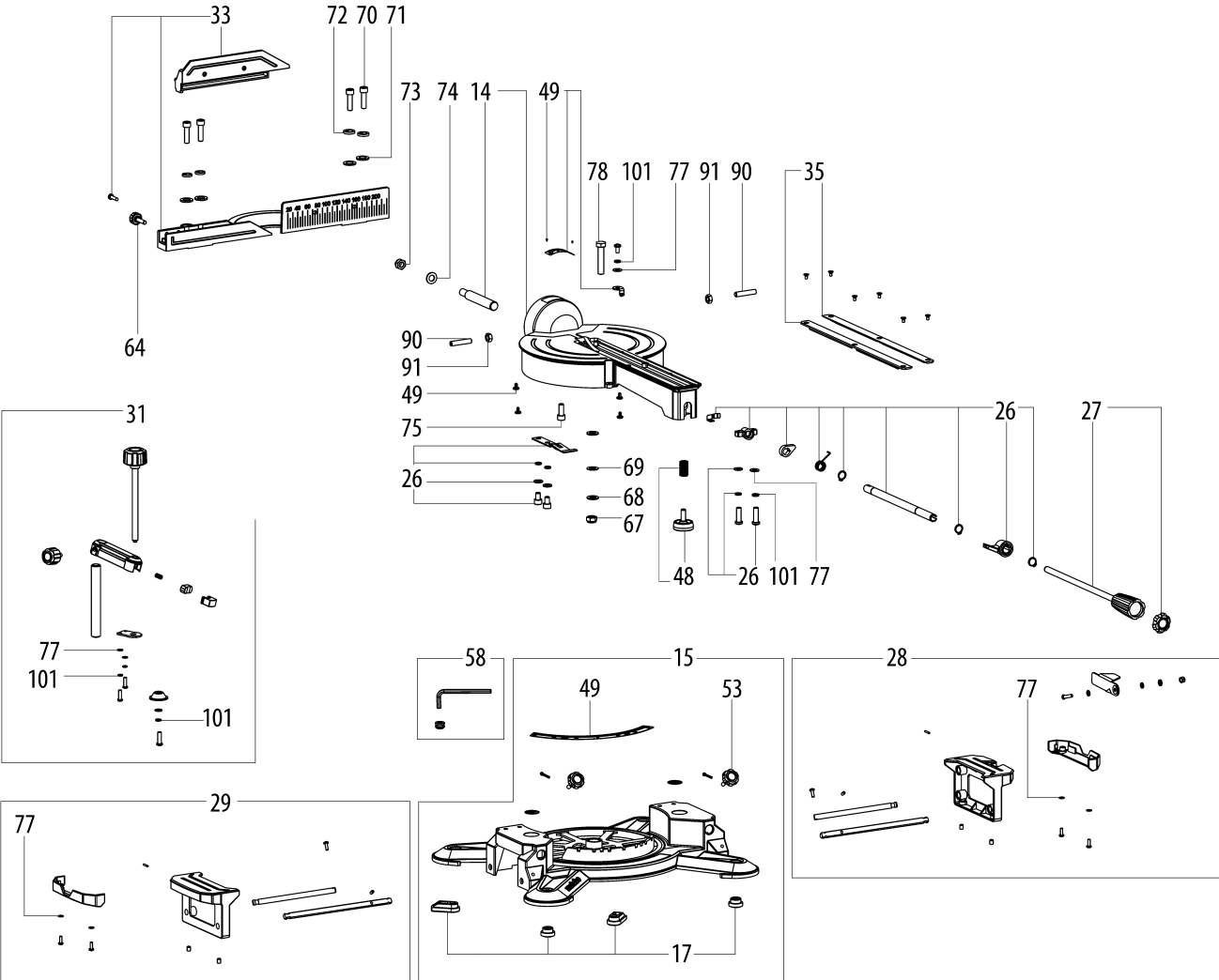



| Pozícia | Počet | Typové číslo | Označenie | PG |
|---------|-------|--------------|-------------------------------|----|
| 1 | 1 | 316060620 | Kohlebuerstenhalter vollst. | 16 |
| 2 | 1 | 343435810 | Motordeckel | 14 |
| 3 | 1 | 316060610 | Flansch vollst. | 21 |
| 4 | 1 | 316060650 | UHLIKOVA KEFA | 15 |
| 5 | 1 | 343436090 | LED-Leuchte | 20 |
| 6 | 1 | 343436110 | Abdeckung Beleuchtung | 11 |
| 7 | 1 | 310011420 | Stator | 34 |
| 8 | 1 | 310011470 | Anker | 38 |
| 9 | 1 | 316060690 | Getriebe vollst. | 27 |
| 10 | 1 | 343254900 | KONDENZATOR | 11 |
| 11 | 1 | 316060720 | VRCHNA CAST DRZADLA cpl. | 15 |
| 12 | 1 | 316056690 | Schalter vollst. | 21 |
| 13 | 1 | 343440900 | Netzteil | 24 |
| 14 | 1 | 316055960 | Drehtisch vollst. | 39 |
| 15 | 1 | 316055930 | Tisch vollst. | 39 |
| 16 | 1 | 316092910 | Pendelschutzhaube vollst. | 27 |
| 17 | 1 | 316060840 | Fuss vollst. | 11 |
| 18 | 1 | 316060860 | Zugentlastung vollst. | 23 |
| 19 | 1 | 316056230 | Schutzhaube vollst. | 35 |
| 20 | 1 | 316056710 | ODBLOKOVACIA PAKA | 14 |
| 22 | 1 | 343435740 | Griffunterteil | 25 |
| 23 | 1 | 316056070 | Kapparm vollst. | 29 |
| 24 | 1 | 316056100 | Kipparm vollst. | 38 |
| 25 | 1 | 316056740 | Tragegriff vollst. | 23 |
| 26 | 1 | 316060960 | Arretierung vollst. | 21 |
| 27 | 1 | 316056790 | Drehgriff vollst. | 19 |
| 28 | 1 | 315418520 | Tischverbreiterung rechts | 26 |
| 29 | 1 | 315418490 | Tischverbreiterung links | 28 |
| 30 | 1 | 316056270 | Motorgehaeuse vollst. | 28 |
| 31 | 1 | 316075690 | Werkstueckhalter vollst. | 22 |
| 32 | 1 | 316075440 | Klemmhebel vollst. | 28 |
| 33 | 1 | 316055990 | Anschlag vollst. | 31 |
| 34 | 1 | 315418540 | Stabilisator vollst. | 34 |
| 35 | 1 | 343436020 | Tischeinlage | 14 |
| 36 | 1 | 343436070 | Laser mit Halterung | 22 |
| 37 | 1 | 316075450 | Spaeneabsaugung vollst. | 13 |
| 38 | 1 | 343435780 | Spanfanghaube | 14 |
| 39 | 1 | 343436260 | Absaugtrichter | 11 |
| 40 | 1 | 343436170 | Kabelhalter | 11 |
| 41 | 1 | 316056870 | Spindelarretierung vollst. | 14 |
| 42 | 1 | 316061380 | Transportarretierung vollst. | 12 |
| 43 | 1 | 316057450 | Tiefenanschlag vollst. | 11 |
| 44 | 1 | 316061400 | Kappachse vollst. | 23 |
| 45 | 1 | 343441090 | Abdeckung (Kabelkanal) | 11 |
| 46 | 2 | 344113030 | NASUVNY TLMIC | 11 |
| 47 | 1 | 339136680 | Abdeckung Kipparm v+h | 11 |
| 48 | 1 | 316056820 | Justierschraube vollst. | 11 |
| 49 | 1 | 316061440 | Skalensatz vollst. | 15 |
| 50 | 1 | 316061470 | Motor vollst. | 48 |
| 51 | 1 | 339147650 | SKLZOVY PLECH | 12 |
| 52 | 1 | 316061520 | KONCOVY DORAZ UPLNY | 15 |
| 53 | 1 | 343436220 | HVIEZDICOVA SKRUTKOVA RUKOVAT | 11 |

| Pozícia | Počet | Typové číslo | Označenie | PG |
|---------|-------|--------------|---------------------------------------|----|
| 54 | 1 | 316061540 | Lager vollst. | 14 |
| 55 | 1 | 341722210 | Anschlagschraube | 11 |
| 57 | 1 | 344113040 | Gummibuchse | 11 |
| 58 | 1 | 316061550 | UPNUTIE NASTROJA cpl. | 11 |
| 61 | 1 | 338063070 | Typovy stitok | 11 |
| 62 | 1 | 343437020 | HVIEZDICOVA SKRUTKOVA RUKOVAT | 11 |
| 64 | 1 | 343437040 | HVIEZDICOVA SKRUTKOVA RUKOVAT | 11 |
| 65 | 1 | 143115700 | Rillenkugellager, 8x22x7 | 14 |
| 66 | 1 | 143115730 | Rillenkugellager | 14 |
| 67 | 1 | 141132030 | Sechskantmutter selbstsichernd | 11 |
| 68 | 1 | 141150050 | PODLOZKA | 11 |
| 69 | 1 | 141150390 | PRUZNA PODLOZKA | 11 |
| 70 | 1 | 141113890 | VALCOVA SKRUTKA | 12 |
| 71 | 1 | 141150130 | PODLOZKA | 11 |
| 72 | 1 | 141155240 | PRUZNA PODLOZKA | 12 |
| 73 | 1 | 141130890 | 6 HRANNA MATICA SO SVORKOU | 12 |
| 74 | 1 | 141156200 | PODLOZKA | 11 |
| 75 | 1 | 141113840 | VALCOVA SKRUTKA | 12 |
| 76 | 1 | 141110590 | Sosovkovita skrutka | 11 |
| 77 | 1 | 141150010 | PODLOZKA | 11 |
| 79 | 1 | 141112180 | ZAPUSTNA SKRUTKA | 11 |
| 80 | 1 | 141116780 | Sosovkovita skrutka | 11 |
| 81 | 1 | 141123710 | Linsenblehschraube | 11 |
| 82 | 1 | 141150020 | PODLOZKA | 11 |
| 83 | 1 | 141123840 | Linsensenkschraube | 11 |
| 84 | 1 | 141124510 | Gewindestift m.IS+Kegelk. M 6x 8 | 11 |
| 87 | 1 | 141150360 | PRUZNA PODLOZKA | 11 |
| 88 | 1 | 141110540 | Sosovkovita skrutka MIKRO | 11 |
| 90 | 1 | 141124460 | Gewindestift M.IS+KEGELK. | 11 |
| 91 | 1 | 141131010 | 6 HRANNA MATICA | 11 |
| 92 | 1 | 141123410 | Gewindestift | 11 |
| 93 | 1 | 141116480 | KOLIK SO ZAVITOM | 11 |
| 94 | 1 | 141113590 | VALCOVA SKRUTKA | 12 |
| 95 | 1 | 141124470 | Linsenblehschraube M.KRZSZ ST 4,2X9,5 | 11 |
| 96 | 1 | 141111430 | Sosovkovita skrutka | 12 |
| 97 | 1 | 141118730 | Sosovkovita skrutka | 11 |
| 98 | 1 | 141116800 | Sosovkovita skrutka | 11 |
| 99 | 1 | 141123940 | Sosovkovita skrutka | 11 |
| 100 | 1 | 141113220 | Sosovkovita skrutka | 11 |
| 101 | 1 | 141150350 | PRUZNA PODLOZKA | 11 |
| 105 | 1 | 343441120 | Kabelklemme | 11 |
| 1001 | 1 | 338505990 | Verdrahtungsplan | |

